

NOTA:
EL POLÍGONO DENOMINADO "LINDERO FÍSICO" SE GENERO PARTIENDO DE LOS MUROS Y BANQUETAS PERIMETRALES DEL PREDIO.

SUPERFICIE TOTAL=3,684.46

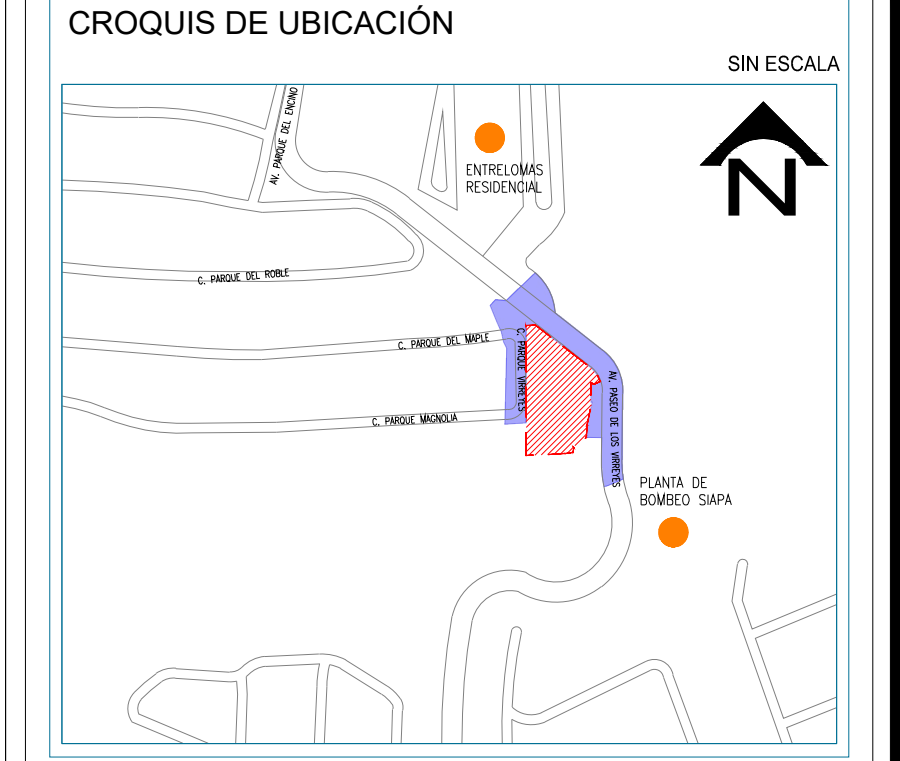
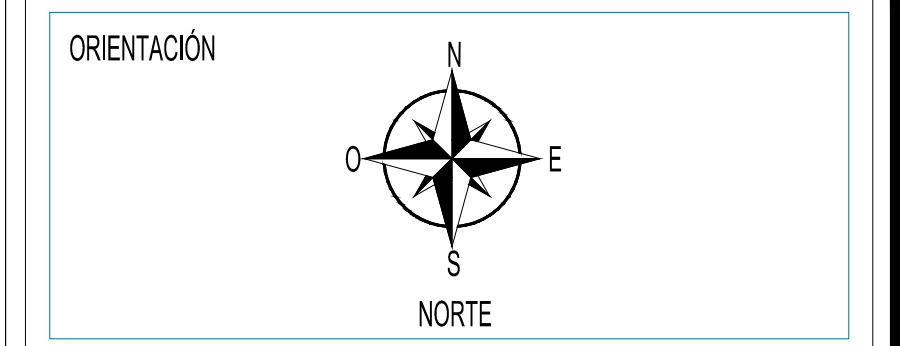

SIMBOLOGÍA:

PLANO DE CONTROL (ESTACIONES)	REGISTRO ELÉCTRICO
POLIGONO DE APOYO	REGISTRO DE CABLE
LINDERO FÍSICO	REGISTRO DE DRENAJE
MURO/CONSTRUCCIONES	REJILLA
ARRIOYO DE CALLE	CAJA DE VALVULAS
BANQUETA/MACHUDO	TAPA DE CISTERNA
RAMPA	REGISTRO DE RIEGO
LOSAS CONCRETO	ASPERSOR
MALLA COLÓNICA	BAJANTE PLUVIAL
HERBOSA	TOPE
PROYECCIÓN DE VILADOS	TOPE
LÍNEA DE BOYAS	BOTE DE BASURA
CRISTAL	BANCA
ESCALONES	TOPE
CUNETAS PLUVIALES	PUERTA
CANCHA DEPORTIVA	TOMA DE AGUA POTABLE
PROYECCIÓN DE TALUD RECUBIERTO	TOPE ESTACIONAMIENTO
LÍNEA AMARILLA EN PISO	JARDINERA
ALBERCA	PALMERA CON DIÁMETRO DE TRONCO
CURVA DE NIVEL MAESTRA (1.0m)	ARBOL CON DIÁMETRO DE TRONCO
CURVA DE NIVEL ORDINARIA (0.2m)	ACCESO
COLUMNAS	SENTIDO VIAL
LUMINARIA	NIVELES
LUMINARIA DOBLE	
LUMINARIA DE PISO	
REGISTRO ELÉCTRICO	
CAJA DE VALVULAS	
REGISTRO DE DRENAJE	
REGISTRO SIN ABRIR	
HERBOSA	
AGUA	
CANASTA DE BASKETBALL	
POSTE SOLO	
CAMARA DE T.V.	
ANUNCIO VIAL	
TRANSFORMADOR DE PISO	
REGISTRO DE CFE CUADRADO	
REGISTRO DE CFE REDONDO	
REGISTRO TELMEX	

LOCALIZACIÓN:
AV. PARQUE VIRREYES 625,
COL. COLINAS DE LOS VIRREYES, C.P. 45110.
MUNICIPIO DE: ZAPOPAN, JALISCO.

TIPO DE OBRA: LEVANTAMIENTO TOPOGRÁFICO
CONTENIDO:
LINDEROS FÍSICOS
INFRAESTRUCTURA EN CASA CLUB Y VIALIDADES
SISTEMA DE COORDENADAS UTM ITRF08 ÉPOCA 2010.0

PROYECTO:
3278_LEV_CLUB_VIRREYES

ESCALA: 1:250
FECHA DE LEV.: SEPTIEMBRE - 2022

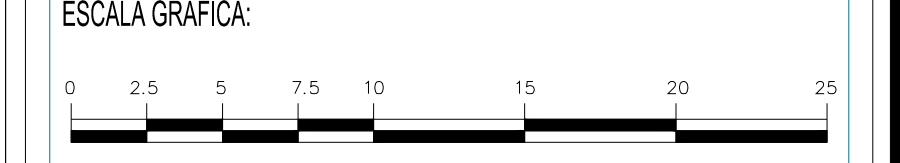

SOLICITO: ARQ. ALAN GONZÁLEZ BARÓN	LAMINA: 01
PROPIETARIO: -	COTAS: METROS
LEVANTO: M.U.A.	DIBUJO: J.E.F.T.
	REVISO: M.U.A.

GLOBAL MAPPING INGENIERÍA
Topografía, Fotogrametría y Escáner Láser 3D
 (33) 3331-6294 / 1813-8576 contacto@globalmapping.com.mx
 www.globalmapping.com.mx